Geçim derdini,
can sıkıntısını,
aşk yarasını
Karı-koca kavgasını
şipşak keser
Her derde devadır
GIRGIR da GIRGIR

250 KURUŞ
PAZAR GÜNLERİ ÇIKAR
SAYI: 296

GIRGIR

KENDİ HALİNDE BİR MİZAH DERGİSİDİR

Bir TV reklamının tornistanı

DAVADAN DÖNENİ VURUN-
BAŞBUĞ
LAN BİZ NE YAPTIK? BU ADAM SAVCIYDI
OSSUN DAVADAN DÖNÜYORDU
HÜSEYİN IŞIK
Hüseyin Işık

AŞIK VEYSEL NERDE DOĞMUŞTUR?
A'DAN Z'YE
SİVAS'TA
SİVAS'TA
SİVAS'TA
TARLADA
TARLA
SİVAS
SİVAS
SİVAS
I
II
III
IV
YUNUS UYSAL - BÜLENT DİKMEN

KEH KEH
1
GÜMM
2
LAN BI DAA DEKAN ARABASI SOYARSAM EŞŞOLUYUM...
3.
İlhan İşler

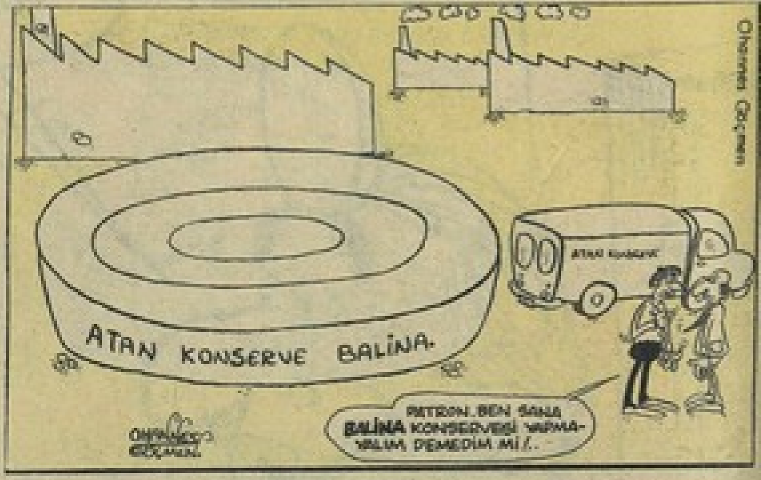
ATAN KONSERVE BALİNA.
PATRON, BEN SANA BALİNA KONSERVESİ YAPMA-YALIM DEMEDİM Mİ!.

ferahlamak istersen!
YEDİGÜN
YEDİGÜN
süper portakal

Geçim derdini.
can sıkıntısını,
Karı - koca kavgasını.
şipşak keser .
Her derde devadır...
GIRGIR da GIRGIR

GIRGIR

GIRGIRINIZ BOL OLSUN

Bir TV reklamı

Talihsiz Komando

UTANMAZ ADAM

Oğuz Aral

Gırgırcılar

Gaziantep'ten SPORTMEN MEHMET

Kumda oynuyor topu
Bazen yutuyor hapı,
Körük gibi nefesi,
Ofsayttan gelir sesi

Kimbilir

Trabzon'dan LEVENT

Dağda otlar davarım,
Sülü seni ararım,
Sarılmadım bir kere,
Düşlerime yanarım.

Çoban Sülü

İstanbul'dan POTUR

Bakın ne yakışıklı,
Far gözleri ışıklı,
Boş yere topa vurur,
Saha dışında durur

Tayfun

Geçim derdini,
can sıkıntısını,
Karı-koca kavgasını,
şipşak keser.
Her derde devadır ...
GIRGIR da GIRGIR

GIRSPOR

Spor uğruna hayatı kayanların gazetesidir!...

İrfan Özaydınlı "ANARŞİNİN KAYNAĞINI BULDUK" dedi

Gazetecilere bir açıklama yapan İçişleri Bakanı İrfan Özaydınlı"Sonunda anarşinin kaynağını bulduklarını"söylemiştir.

Biz boşu boşuna komandolardan, aşırı solculardan ve cin
lardan ve CİA'dan şüphelenmişiz, meğer yanılıyor muşuz"diye konuşan Özaydınlı "Oysa bütün kargaşalıkları Orhan Cebe'nin çıkardığı anlaşıldı. Biliyorsunuz Orhan Cebe Fenerbahçe-Adanaspor maçında üç penaltıyı vermeyip ortalığı karıştırdı. Duyduğumuza göre daha önce yönettiği maçlarda da hep olaylar çıkarıp tarafları birbirine düşürmüş. Orhan Cebe nerede ise bir iç savaşa neden olacakmış. Bu nedenle anarşinin kaynağı olan Orhan Cebe adaletin pençesinden artık kurtulamaz"demiştir.

ÖĞRENCİ FIKRALARI

ÇOCUK

Küçük Ayşe sokak ortasında hem ağlıyor, hem de çevresinde aranıyordu. Yanından geçen bir kadın neden ağladığını sordu:

-Babamın verdiği 10 lirayı kaybettim.

-Peki yavrucuğum ağlama al bu 10 lirayı..

Bu sefer küçük daha şiddetle ağlamaya, başladı..

-Aman yavrum, şimdi niye ağlıyorsun?

-Eğer babamın verdiği 10 lirayı kaybetmeseydim şimdi 20 liram olacaktı..

AYŞE UYSAL-BURSA

SARHOŞ

Bir sarhoş karşıdan gelen sarhoşa dedi ki:

-Yanındaki adam kardeşinmi?

-Siz ikinizde sarhoşsunuz galiba. Benim yanımda kimse yok..

BÜLENT UÇAR-MUĞLA

DOĞUM

Henüz elektriğe kavuşmamış bir kasabada bir ebe adamın birinin karısına doğum yaptırıyordu. Ebeye yardım için mumu da kocası tutuyordu.

Önce bir bebek doğdu..Sonra bir ikinci. Ve nihayet üçüncü!...

Koca nihayet dayanamadı..

-Ebe hanım, mumu söndürsek nasıl olacak acaba? Galiba ışığı gören geliyor..

HAYRİYE YURDAKUL-İSTANBUL

KÖPEK

-Adam çok palavracıydı.

-Ne zaman ağzını açsa olmayacak şeylerde bahsederdi..

-Yine bir gün başladı anlatmaya:

-Köpeğime ilaç yutturmak için harika bir yöntem buldum.

-Arkadaşları merakla sordular:

-Nasıl?

-Gayet basit uzun uzun can sıkıcı konulardan bahsetmeye başlıyorum.

-Sonunda esnemek için ağzını açınca ilacı boşaltıı veriyorum.

OSMAN-ÇORUM

NİÇİN?

Genç adam nişanlısına sordu:

-Kaç çocuk istersin sevgilim?

-Dört!..

-Niçin dört?

-Çünkü Çinli çocuğun olmasını istemiyorum..

-Ne demek o?

-Biliyorsun ki, her beş çocuktan biri mutlaka Çinli doğuyor..

NEJAT YILMAZ-İSTANBUL

HOP dedik
MAZETE- GÜLDÜRÜCÜ GAZETE
*
ÖZEL GÜLMECE DERGİNİZ

HAVUÇLARIN HIÇKIRIĞI

Oynayanlar: NEVRA SEREZLİ ERDİNÇ AKBAŞ **FOTOĞRAFLAR:** ALTAN ERBULAK

İLİŞKİ KESME

7.4.1978 tarihinden itibaren Rakuel Velç'le ilişkimi kesmiş bulunuyorum. Zira son gittiğim – Bulutlu Odalar – filminde bi herifle çok fena öpüşüp sarmaş dolaş vaziyetlere girdi. Bu nedenle Rakuel Velç'le bütün ilişkimi kestım. Bundan sonra Ursula Andres'in filmlerine gidicem.

Ahmet Kıskanç

ÖĞRENCİ FIKRALARI

KAZA

Vinç operatörünün yanlış bir hareketi yüzünden vinç zincirlerine bağlı bulunan, kocaman, köklerinden sökülmüş bir ağaç birden kayar ve yol üzerinde harekete hazır bekleyen otomobilin kenarına çarpar. Otomobilden bir hanım sürücü hışımla dışarı fırlar ve bağırır:

–Benimle birlikte gelmeli ve bu olayı kocama anlatmalısınız!

Kadın yatıştırılmağa ve vinç sahibi şirketin gerekli sigorta ödemesini yapmaya hazır olduğu anlatılmaya çalışılır ama hanım sürücü ısrar eder:

–Olmaz.. Herşeyden önce kocamın karşısına bu kez benim bir ağaca değil, ağacın bana çarptığını doğrulayacak bir tanık götürmeliyim.

CENGİZ ÇELİKÖRS-İSTANBUL

RÜYA

Gece... Bayla bayan koyun koyuna yatıyorlar. Birden, akşamdan fazla kaçırdığı içkinin tesiriyle bay sayıklamaya başladı. Karısı bu gürültüden uyanınca, kocasının Suzanne diye bir kadın ismini durmadan tekrarladığını farketti. Adamı uyandırarak sordu:

–Şu rüyanda gördüğün Suzanne kimdir, söyler misin bana?

Kocası gözlerini oğuşturarak:

–Suzanne mi? diye şaşaladı.. Şey.. şey.. ha, sahi Suzanne, bugün hipodromda ganyan oynadığım atın ismidir.

Ertesi gün bay, yorgun argın dairesinden eve dönmüştü. Sordu:

–Ne haber?

Karısı:

–Hiç dedi. Bir şey yok.. Ha, sahi! Senin hipodromdaki at yok mu?

–Ee?..

–Telefon etti, seni aradı...

ŞENGÜL ÇAKMAK-ORDU

KADIN

İki Amerikalı konuşuyordu. Biri sordu:

–Söyle bakalım neden bugüne kadar Amerika'da hiçbir kadın cumhurbaşkanı olmamıştır?

–Bilmem!

–Bunu bilmeyecek ne var? Başkan olmak için kırkını doldurmuş olmak şarttır da ondan..

YALÇIN ATEŞ-İZMİT

ATLAR

Yol kenarında otlayan atlar, kendi aralarında konuşuyorlardı. Biri sordu:

–Kuzum, neden tavukları görünce senin suratın hemen asılıyor?

Diğeri cevap verdi:

–Aklıma sucuklu yumurta geliyorda ondan!..

SELÇUK KARAYİĞİT-ANKARA

TAVUK

Yazlık köyünden geçen bir TIR aniden önüne atılan bir tavuğu ezer şoför yolun yanında duran tavuğu eline alır çiftliğin yanına gidip çiftlik sahibini bulur ve şöyle söyler:

–Az önce ezdiğim bu tavuk sizin mi idi – ye sorar. Çiftçi şöyle bir tavuğa bakar ve şöyle söyler:

–Hayır kardeşim bizim tavuklar yassı değil yuvarlaktır! der..

TV'den iki porsiyon dizi

KUNG-FU

Sonunda abisini buldu!..

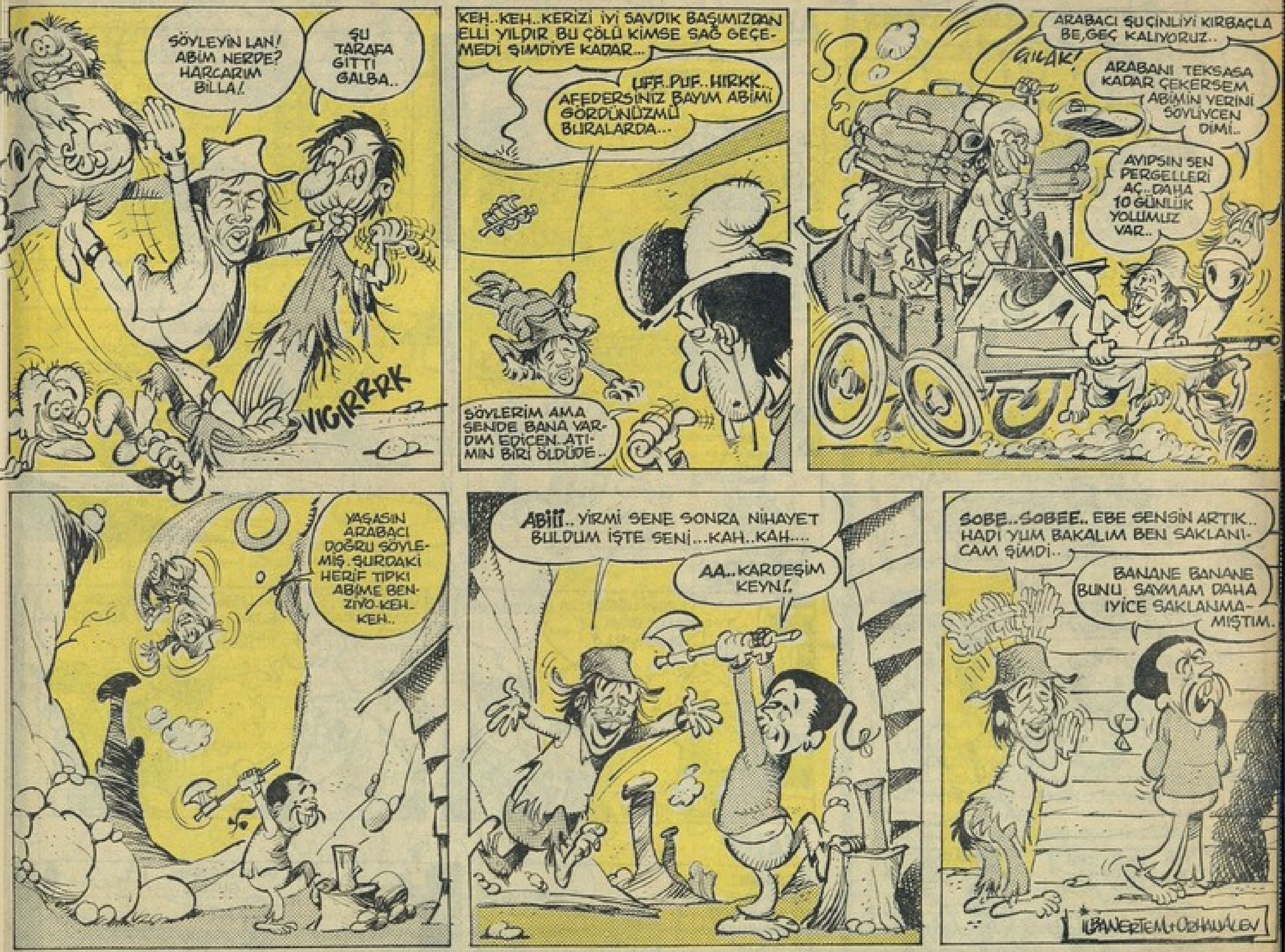

Meleklerin Çarli'si

GIRGIRİYE

Ya yaya...şaşaşa...Eksik etek çok yaşaa!...

ÇILGIN BEDİŞ

HASBİ TEMBELER

AYAK

SEKRETER

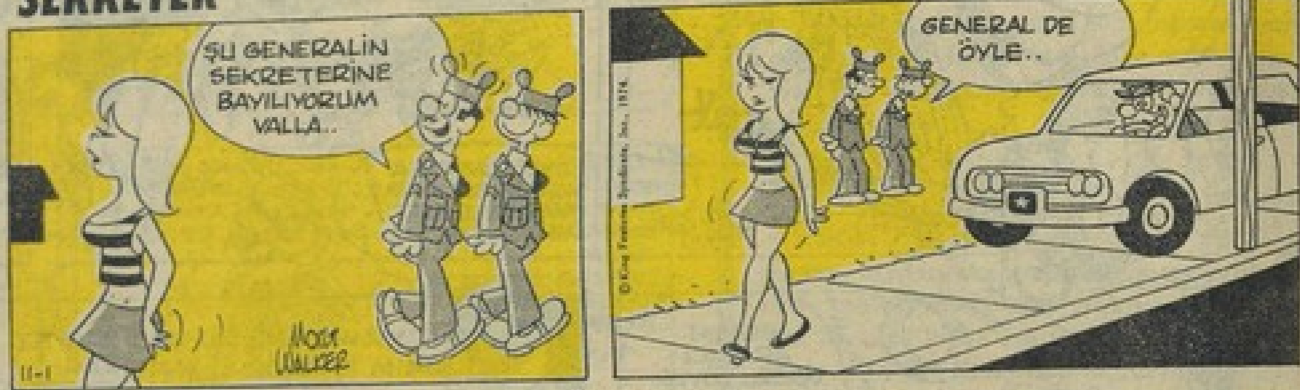

YEMEK

TALEP

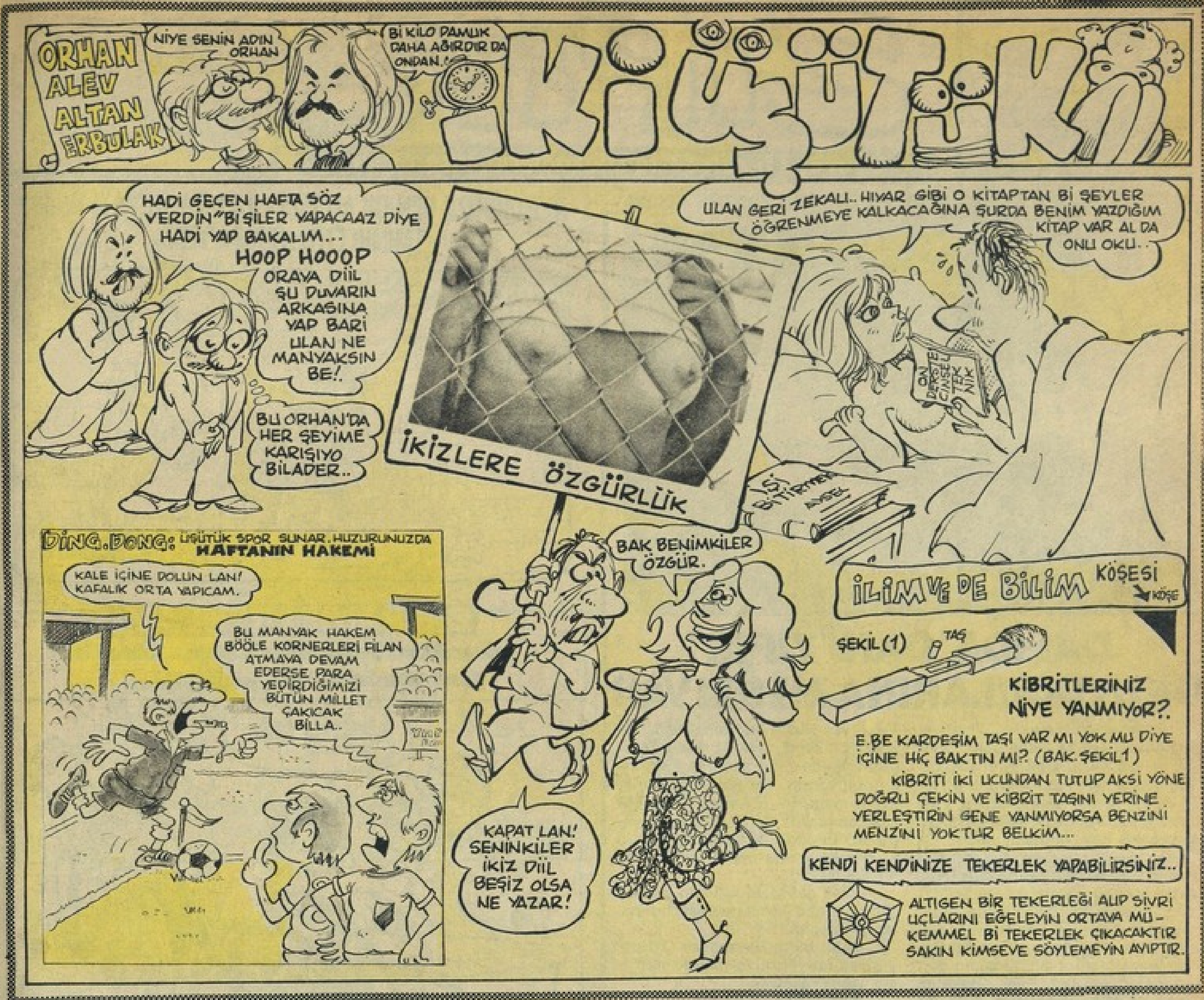

RAFAELLA KARRA ile giderayak Yeşilköy Havaalanı'nda konuştum!

Konuşan: İsmet Çelik

-Sayın Rafaella Karra yurdumuzdan ayrılırken söylemek istediğiniz bir şey var mı?

-Evet.. Allahaısmarladık diyorum..

-Hayır onu sormak istememiştim... Mesela Türkiye'yi nasıl buldunuz?

-Çok iyi buldum.. Zengin bir ülke yalnız nüfusunuz çok az..

-Anlamadım.. Hiç te az sayılmayız.

-Çok az.. çok az.. Aşağı yukarı 300-350 kişi kadar bir nüfusunuz var. Gözlerimle gördüm.

-Yanılıyorsunuz.. olamaz.. Siz herhalde Maksim gazinosunu Türkiye zannettiniz?

-Öyle değil mi?

-Yoo.. Biz 45 milyon imtiyazsız sınıfsız bölünmez bir kitleyiz.

-Kırk beş milyon mu? Pekiyi.. niçin beni izlemeye o kadar az vatandaşınız geldi..

-Salon biraz küçük olduğu için hepsi giremediler tabii.

-Evet o da var ya...

-Şeyy.. acaba uğura inanır mısınız... Mesela uğurlu sayınız var mıdır?

-Var.. Uğurlu sayım 4,5 milyondur.

-Yaa.. çok enteresan.. Neden ille de 4,5 milyon...

-Ee.. ben 4.5 milyondan aşağı şov yapmam da.

-Evet gerçekten de uğurlu sayınızın 4,5 milyon olması normal..

-Son bir sorum olacak. Frank Sinatra ile bir ilişkiniz oldu mu?

-Hayır.. Sadece arkadaştık... yalnız.. Aa.. uçağım kalktı.. uçağım kalktı... Sizin yüzünüzden uçağı kaçırdım. Nolucak şimdi?

-Ne önemi var.. Bu geceyi bizde geçiririz... Hem emin olun altınıza Acıda çarşafı sererim..

-Ah çok mersi.. Ne kadar da çekici bir erkeksiniz.. Uçağımın kaçması bir bakıma iyi oldu.. Hadi bir an önce beni evinize götürün.

Sonra aramızda neler geçtiğini doktorlara defalarca anlattım. Ama hâlâ beni taburcu etmek istemiyorlar. Sözde ben deliymişim. Lan bi defa deli olsam Akıl Hastanesi'nde ne işim olabilir? Bu doktorlar da deli mi ne?..

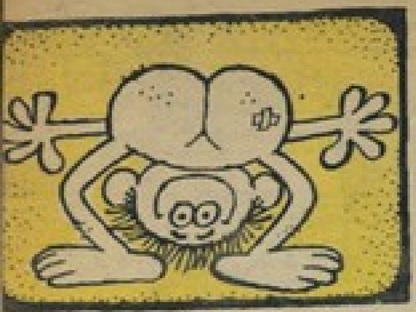

ZIPIR

Dünyaya ters taraftan bakanların gazetesidir

MECBURİYET KUPONU
Sayfanın bu köşesi boş kalmaması için buraya mecburen bir adet"Mecburiyet Kuponu"koyduk Kimse bu kuponu kesmek mecburiyetinde değildir.Ama"Hayır kesicem abi..Kupon gördüm mü dayanamam"derseniz kesin anasını satiyim...

METEOROLOJİ UZMANI ALİ ESİN İLK DEFA HAVAYI DOĞRU TAHMİN ETTİ...VESOPA YEDİ

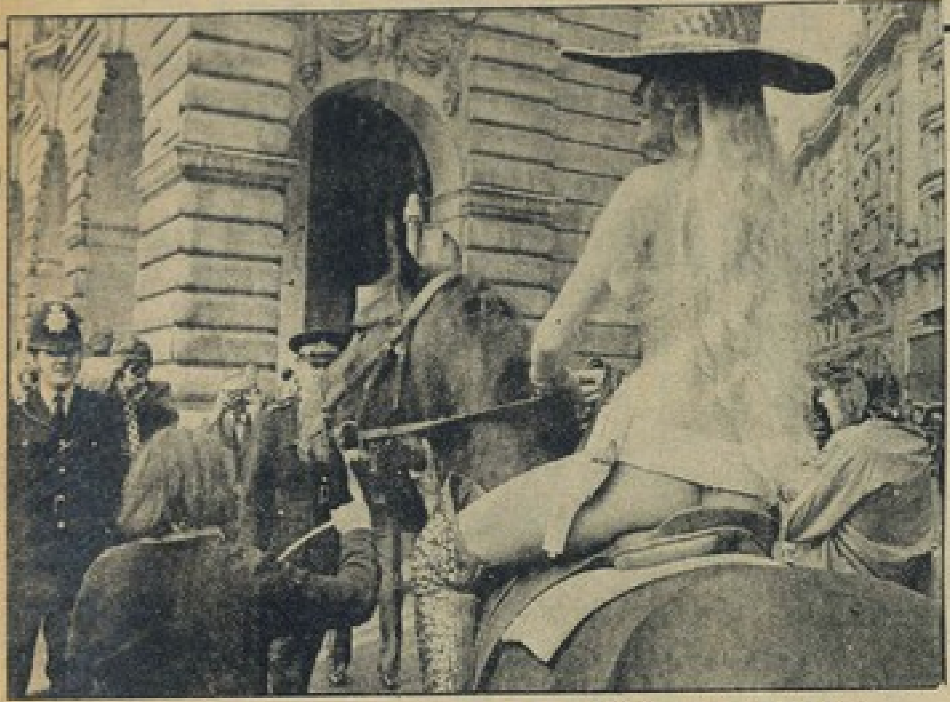

DALİDA'DAN "ZIPIR" OKUYUCULARINA MESAJ VAR

Zıpır'ın özel davetlisi olarak,at sırtında ülkemize gelen ünlü Fransız voleybolcusu Dalida büyük bir şamatayla karşılandı.Çarpıcı giysisi ve 100 watlık ampülleriyle Yazı İşleri Müdürümüzün kalp krizi geçirmesine,beş muhabirimizin de fırttırmasına sebep olan,fıstık Fransız ressamı Dalida,gazeteniz Zıpır aracılığıyla sizlere Do Majör' den seslendi.İçinizde belkim Fransızca bile bilmiyen karacahiller olabilir diye,ünlü Fransız fizikçisi Dalida'nın sözlerini biz tercüme edivericez sevabına..Eveet..Bakalım Fransız striptiz yıldızı Dalida siz Zıpırcılara ne diyor...

Yves biyen kesköse bordeux pardon Zipiir..(Üç aylık bir geçmişi olmasına rağmen Zıpır'ı çocukluğumdan beri ilgiyle okuyorum..) Tirebiyen Richmondfiona terrifi olas Zipiir espri..(Hiç Türkçe bilmediğim halde Zıpır okurken kıkır kıkır gülüyorum..)Anşante vous prox Zipiir màgazin..(Zıpır en iyi gazete çok komik..Siz de Zıpır okuyun.Zıpır sizi iliklerinize kadar titredir..)

-Nasıl lan ne biçim döktürdüm ama di mi?

-Yavu şef fazla salladın galba.. Zıpırcılardan kimse yemez bu palavraları valla..

-Sahi mi be?Zıpırcıları Dalida' yla samimiyetimize inandırmak için napsak acaba?

-Dalida benim teyzemin kızı òlur...filan desen...

-Boş ver yavu..Yürü Asım'ın kaaveye gidelim,belkim de Dalida' yı TV'de gösterirler...

RAP..RAP..RAP...

BİR BANKA REKLAMI

Yoktur aslında birbirimizden farkımız...Amaa biiz tasarruflarınızı en kıyak yerde saklarız...

GADDAR DAVUT
Yazan ve çizen nuri kurtcebe
ŞIMDI BU HERİF BURALARDA Bİ YERDE SAKLANIYO AMA, KİMBİLİR NERDE?
NASIL BULCAZ PEKİ?
ÇOK BASİT.. AYÇİÇEKLERİNİN HEPSİNİ YİYELİM ORTADA HİÇ AYÇİÇEĞİ KALMAYINCA KABAK GİBİ ÇIKAR ORTAYA..
52
FENA FİKİR DİL AMA ŞİMDİ ONLARI YİYEMEYİZ.. ÇÜNKÜ DAHA YENİ YEMEK YEDİK.. HEM ZATEN AÇ BİLE OLSAK KRALIN İZNİ OLMADAN ÇİÇEKLERE DOKUNAMAYIZ...
KRALDAN İZİN ALALIM ÖYLEYSE
VERMEZ VERSE BİLE İZİN ÇIKANA KADAR MAHKUM KAÇAR EN İYİSİ KÖPEĞİ SALALIM
AYNI ANDA MIKIKYA CEZA EVİNDE..
HANİ NEYDE KALDI DAVUT AĞBİ? NİÇİN GELİP BİZİ KUYTAYMIYO TIKNEFES AĞBİ? Hİ?
MERAK ETME BİZİ KURTARMAK İÇİN ŞU ANDA KİMBİLİR NE KAHRAMANLIKLAR YAPIYORDUR.
HAV HAV HAV HAV HAV
HOFUŞURT
OHHA! AYÇİÇEĞİ ÖYLEMİ YENİR?
SESLERİ DUYUYOR MUSUNUZ KÖPEK ONU BULDU BİLE..
HAV HAV HAV
Benim cici köpeğim Sana kemik vereyim Gel biraz da seveyim
HIRRRRRR
HAH! ŞİMDİ PAPAZI BULDUK İŞTE!
53
NASIL YERSEM YERİMK! SENDENMİ ÖĞRENİCEZ YEMESİNİ DÜMBÜK
KÖPEĞİN SESİ KESİLDİ!
ADAMI PARÇALADI GALİBA KOŞUN!
VE AZ SONRA..
NAMUSSUZ HERİF BİZİM KÖPEĞİ Bİ KEMİKLE AYARTMIŞ KAÇALIM
BAKTA ÖĞREN AYÇİÇEĞİ NASIL YENİRMİŞ!
TUT-TUT! KEMİĞİ VERMEM YOKSA!

GADDAR DAVUT
Yazan ve çizen nuri kurtcebe
AZ SONRA DAHA
KAH-KUH! HİÇ GÜLECEĞİM YOKTU ŞUNUN AYÇİÇEĞİ YİYİŞİNE BAK KAH KAH
NE GÜLÜYORSUN BEĞENEMEDİNMİ AYI!
NAAPALIM İKİ TANE VERİYO HAV HAV
KALLEŞ KÖPEK
54.
VE Bİ AZ SONRA DAHA..
TUH BE! KEMİKLERİ KAPTIRDIK KÖPEK GENE ONUN TARAFINA GEÇTİ
BANA BAK AĞZINI TOPLA! AYI SENSİN.. BEN AYÇİÇEĞİNİ BÖYLE YERİMK İŞTE! İTİRAZINMI VA! KIRARIM BAK AĞZINI BURNUNU HA!
DENESENE SIKIYSA
VERECEKSENİZ VERİN ARTIK ŞU KEMİKLERİ BAŞIM DÖNDÜ YAV!
VE EN SONUNDA
İÇİNE ETTİNİZ GÜZELİM TARLANIN DEVEOĞLU DEVELER
DURUN BE! ASLINDA BİZ AH!
BABANIZIN BOSTANIMI BURASI LAN AL!
AH
ÖYLE DİİL BÖYLE YENİR BAK! AYÇİÇEĞİ ANLADINMI ANLADINMI
AH UHOF
HAV HAV
55
BELİNE VUR BELİNE!
DİKKAT DİKKAT!
DEVRİYE GEZEN BÜTÜN MIKIKYA ATLI ARABALARI!
DEVRİYE GEZEN BÜTÜN MIKIKYA ATLI ARABALARI!
DİKKAT DİKKAT
DÜN SABAH TAŞ OCAĞINDAN DAVUT ADINDA AZILI Bİ MAHKUM KAÇMIŞTIR! GÖRÜLDÜĞÜ YERDE
DİKKAT DİKKAT DÜN SABAH
GÖRDÜNMÜ ŞİMDİ BAŞIMIZA GELENİ.. HERİFLER BİZİ HİÇ ACIMADAN TEMİZLİYECEKLER VALLA.. MESUTLA TIKNEFESİ BURDA BIRAKSAM BANA KÜSERLERMİ ACABA? YOK LAN YOK ÇOK AYIP OLUR BU! EEE AMA Bİ DE ONLARI KURTARAYIM DERKEN BİZ AYVAYI YERSEK NOOLCAK?

Geçim derdini,
can sıkıntısını,
Karı-koca kavgasını,
şipşak keser.
Her derde devadır...
GIRGIR da GIRGIR

GIRGIR

HEM GÜLDÜRÜR HEM HOPLATIR

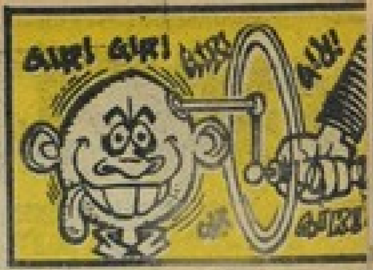

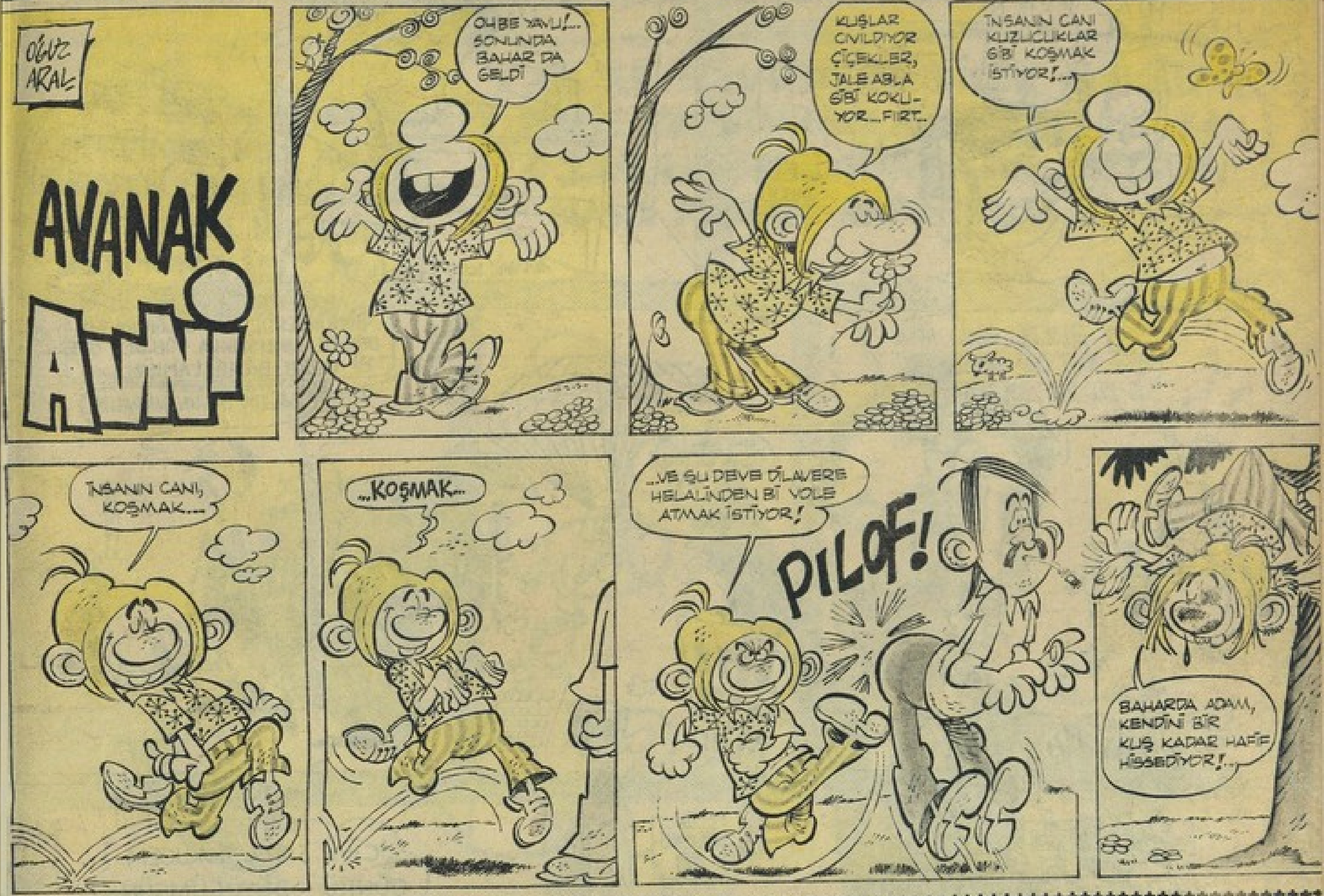

Bir adet faydalı bilgi

HER SİVİLCEYİ SIKMAK DOĞRU MUDUR?

Hayır, her sivilceyi sıkmak asla doğru değildir.. Üstelik çok tehlikeli olduğu gibi vahim sonuçlar doğurabilir.. Mesela geçenlerde 20-25 yaşlarında bir delikanlı kendisine doğru gelmekte olan 18 yaşlarında bir kızı, kolundan tutup durdurdu ve kızın yanındaki delikanlıya aldırmadan "Hamfendi yanağınızda bir ergenlik sivilcesi var" dedikten sonra sivilcesini sıkmaya kalktı.

Tabii kızın nişanlısı derhal sivilce meraklısı genci altına aldığı gibi, ağzını burnunu dağıttı. İşte bu bakımdan her sivilceyi sıkmak hiç doğru değildir. Ama insan kendi sivilcesini istediği kadar sıkabilir. Bunun hiç bir sakıncası yoktur.

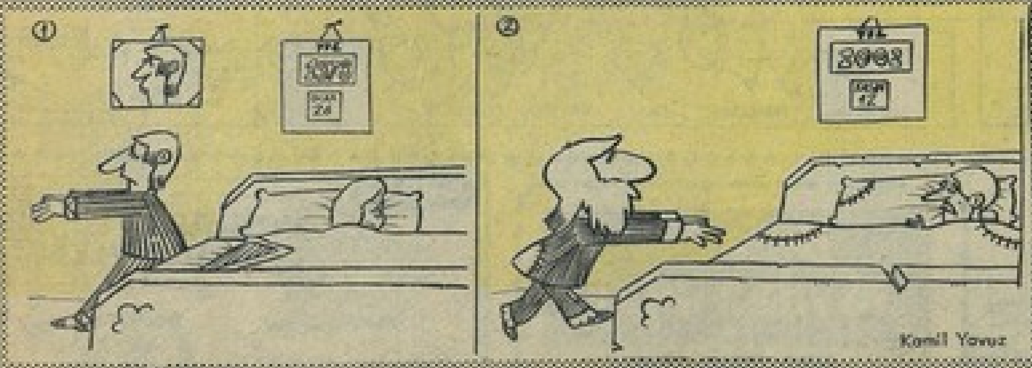

YIL: 6
SAYI: 296
9 NİSAN PAZAR 1978

Veb Ofset İleri Matbaacılık Anonim Şirketi Adına : Sahibi : HALDUN SİMAVİ Telefon : 28 25 44
Mizah Yönetmeni: OĞUZ ARAL. Müessese Müdürü: KEMAL KINACI
Sorumlu Yazıişleri Müdürü: ESİN ULUER
Basıldığı yer: Veb Ofset-Alayköşkü Caddesi Cağaloğlu-İst.